

1.3. Situation par rapport aux périmètres à statut

Le projet est situé à proximité de :

- quatre périmètres Natura 2000 ;
- quatre périmètres d'inventaires.

Le projet n'est concerné par aucun périmètre réglementaire de type Arrêté Préfectoral de Protection de Biotope (APPB), Réserve Naturelle Nationale. Signalons la présence de l'APPB « Domaine d'Escattes » à environ 1 km au nord de la partie est de la zone d'étude.

N.B. : les fiches de présentation des différents périmètres présentés ci-après sont disponibles sur le site de l'Inventaire National du Patrimoine Naturel (INPN) : <http://inpn.mnhn.fr/>

1.3.1. Périmètres Natura 2000

Le tableau ci-dessous présente les sites Natura 2000 présents dans un rayon de 8 kilomètres autour du projet.

Type	Nom du site	Espèces d'intérêt communautaire	Distance avec le projet	Lien écologique
ZPS	FR9112015 « Costières nîmoises »	6 espèces d'oiseaux DO1 : - Pipit rousseline - Œdicnème criard - Circaète Jean-le-Blanc - Rollier d'Europe - Alouette lulu - Outarde canepetière	3,2 km à l'ouest et au sud de la zone d'étude	Très faible La distance entre la zone d'étude et la ZPS est modérée, quelques habitats de friches de la zone d'étude peuvent être fréquentés de façon ponctuelle par certaines de ces espèces.
ZPS	FR9112031 « Camp des garrigues »	8 espèces d'oiseaux DO1 : - Martin-pêcheur d'Europe - Grand-duc d'Europe - Circaète Jean-le-Blanc - Busard cendré - Bruant ortolan - Aigle de Bonelli - Alouette lulu - Milan noir	5 km au nord de la zone d'étude	Très faible La distance entre la zone d'étude et la ZPS est relativement importante, quelques habitats de friches de la zone d'étude peuvent être fréquentés de façon ponctuelle par certaines de ces espèces.
ZPS	FR9110081 « Gorges du Gardon »	9 espèces d'oiseaux DO1	5,8 km au nord de la zone d'étude	Nul à très faible La distance entre la zone d'étude et la ZPS est relativement importante, les habitats naturels de la zone d'étude sont très différents.
SIC	FR9101395 « Le Gardon et ses gorges »	1 espèce de plante (Grimaldie rupestre) ; 1 espèce d'invertébré (Grand Capricorne) ; 2 espèces de poissons ; 6 espèces de mammifères	5,8 km au nord de la zone d'étude	Nul à très faible La distance entre la zone d'étude et le SIC est relativement importante, les habitats naturels de la zone d'étude sont très différents.

ZPS : Zone de Protection Spéciale ; SIC : Site d'Importance Communautaire

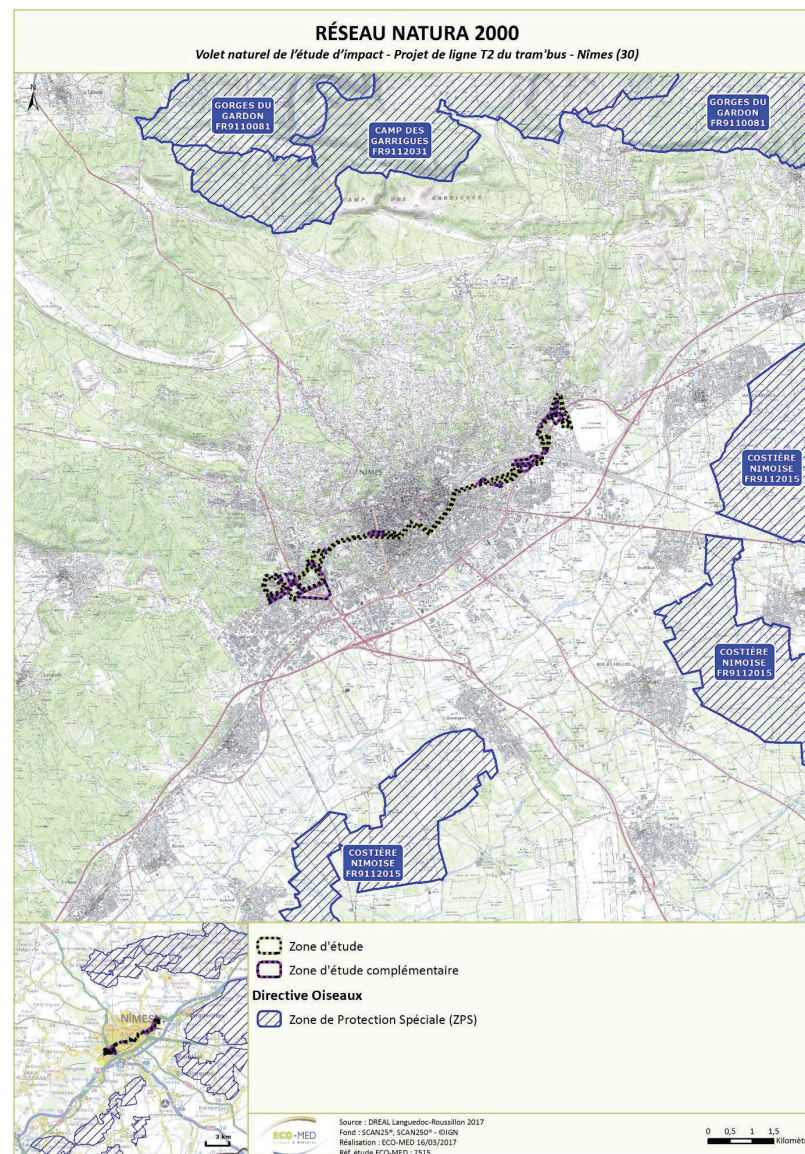

Carte 3 : Réseau Natura 2000